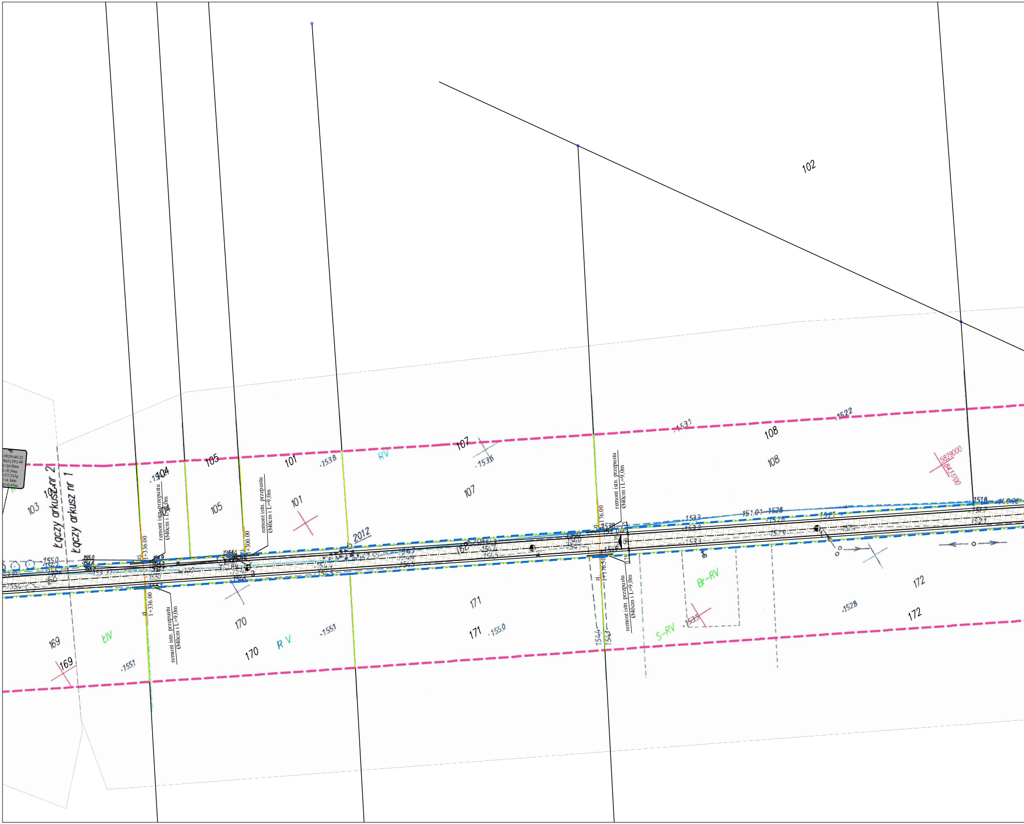
102
Łączy arkusz nr 2
Łączy arkusz nr 1
103
104
105
101
107
108
169
170
171
172
RV
R V.
ŁIV
S–RV
Br–RV
2012
1+336.00
1+300.00
1+176.00
1+176.50
zj.
remont istn. przepustu
Ø40cm i L=9,0m
.1538
.1536
.1531
.1522
.1551
.1550
.1528
.1544
.1543
151.01
5829000
8431700
=5829140.22
=8431393.48
R=20.00m
L=8.56m
=27.233g
T=4.34m
W=0.47m

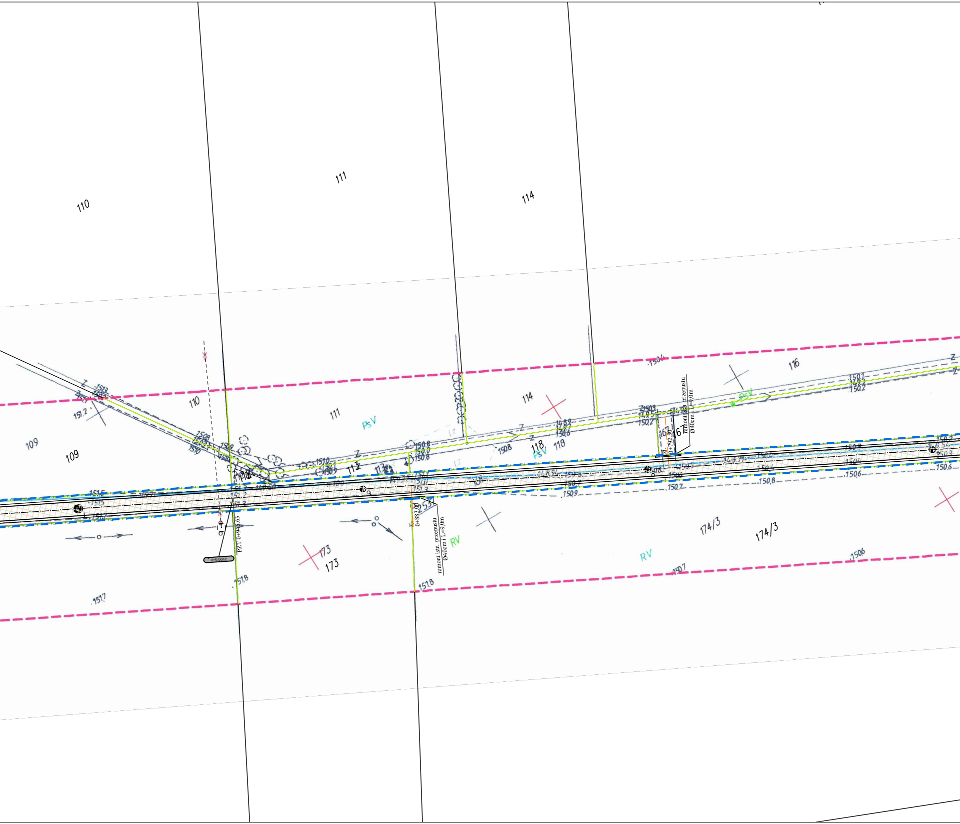
110
111
114
110
111
114
116
109
109
118
118
113
PsV
PsV
PsV
RV
RV
173
173
174/3
174/3
167
253
151.2
150.4
150.3
150.2
150.8
150.9
151.8
151.8
151.7
150.7
150.6
150.6
150.2
151.3
151.2
149.9
150.2
zj.
0+792.50
remont istn. przepustu
Ø40cm i L=9,0m
zj.
0+883.00
remont istn. przepustu
Ø40cm i L=9,0m
PZT 0+945.63
α=0.004g
Z

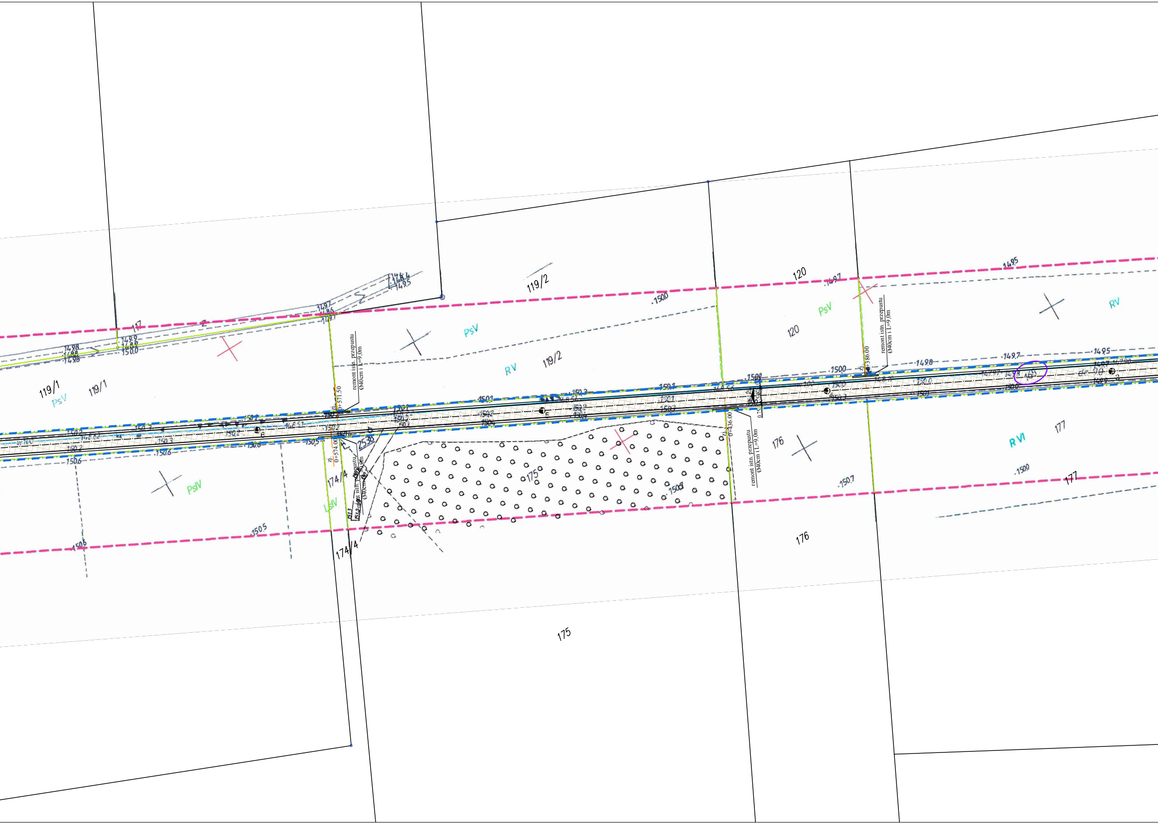

119/1
119/1
PsV
117
119/2
119/2
PsV
RV
120
120
PsV
RV
RVI
177
177
176
176
175
175
174/4
174/4
PsIV
LsIV
remont istn. przepustu
Ø40cm i L=9,0m
zl. 0+571.50
zl. 0+574.00
remont istn. przepustu
Ø40cm i L=9,0m
zl. 0+436.00
remont istn. przepustu
Ø40cm i L=9,0m
zl. 0+386.00
remont istn. przepustu
Ø40cm i L=9,0m
0.75
25.36
149.7
149.5
150.0
149.8
149.8
150.0
149.7
150.0
150.0
149.7
149.5
149.8
149.7
149.5
150.1
150.3
150.4
150.2
150.5
150.6
150.3
150.6
150.5
150.6
150.5
150.7
150.0
150.0

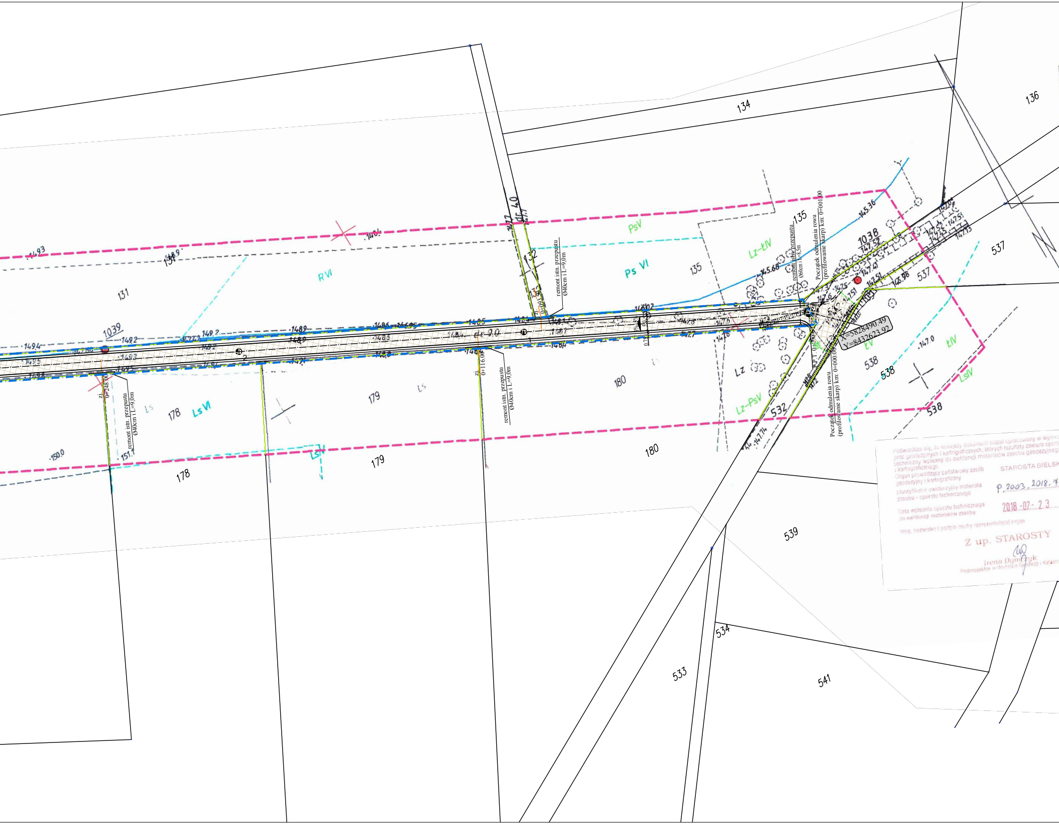
134
136
131
131
132
133
135
135
135
1039
1038
147.52
537
537
538
538
538
532
178
178
179
179
180
180
539
533
534
541
RVI
PsV
Ps VI
Lz-ŁIV
Lz
Lz-PsV
ŁV
ŁIV
LsIV
LsVI
LsV
Ls
Ls
dr. 4.0
dr. 9.0
remont istn. przepustu
Ø40cm i L=9,0m
remont istn. przepustu
Ø60cm i L=8,5m
remont istn. przepustu
Ø40cm i L=9,0m
remont istn. przepustu
Ø40cm i L=9,0m
zj. 0+093.50
zj. 0+116.00
zj. 0+248.00
Początek odmulenia rowu
(profilowanie skarp) km: 0+001.00
Początek odmulenia rowu
(profilowanie skarp) km: 0+000.00
P.P.T. 0+000
X=5828490.49
Y=8432623.92
149.3
148.9
149.4
149.2
149.2
149.2
149.3
149.5
148.9
148.9
148.6
148.5
148.5
148.4
148.1
148.1
148.02
148.4
148.8
149.1
147.6
147.6
147.7
147.8
147.41
147.51
147.5
147.51
147.52
147.45
147.55
147.13
147.04
146.98
145.36
145.68
147.0
147.74
147.6
147.2
151.1
150.0
1
2

Poświadcza się, że niniejszy dokument został opracowany w wyniku
prac geodezyjnych i kartograficznych, których rezultaty zawiera opera
techniczny wpisany do ewidencji materiałów zasobu geodezyjnego
i kartograficznego

Organ prowadzący państwowy zasób geodezyjny i kartograficzny: STAROSTA BIELSK

Identyfikator ewidencyjny materiału zasobu - operatu technicznego: P.2003.2018.7

Data wpisania operatu technicznego do ewidencji materiałów zasobu: 2018-07-23

Imię, nazwisko i podpis osoby reprezentującej organ

Z up. STAROSTY

Irena Dymczyk

Podinspektor w Wydziale Geodezji i Katastr

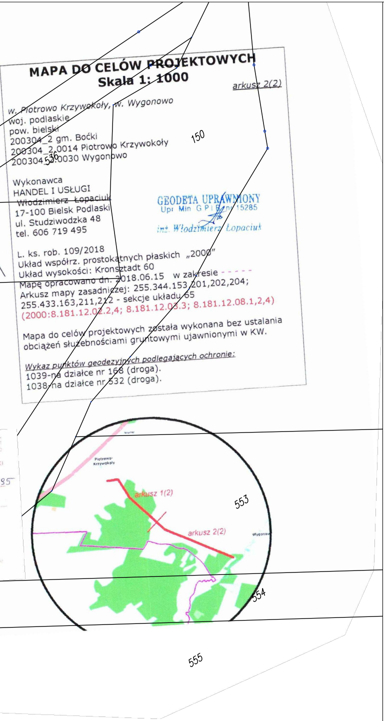
150
536
553
554
555
Piotrowo-Krzywokoły
arkusz 1(2)
arkusz 2(2)
Wygonowo

MAPA DO CELÓW PROJEKTOWYCH
Skala 1: 1000

arkusz 2(2)

w. Piotrowo Krzywokoły, w. Wygonowo
woj. podlaskie
pow. bielski
200304_2 gm. Boćki
200304_2.0014 Piotrowo Krzywokoły
200304_2.0030 Wygonowo

Wykonawca
HANDEL I USŁUGI
Włodzimierz Łopaciuk
17-100 Bielsk Podlaski
ul. Studziwodzka 48
tel. 606 719 495

GEODETA UPRAWNIONY
Upr Min G P i B nr 15285
inż. Włodzimierz Łopaciuk

L. ks. rob. 109/2018
Układ współrz. prostokątnych płaskich „2000"
Układ wysokości: Kronsztadt 60
Mapę opracowano dn. 2018.06.15 w zakresie - - - - -
Arkusz mapy zasadniczej: 255.344.153,201,202,204;
255.433.163,211,212 - sekcje układu 65
(2000:8.181.12.02.2,4; 8.181.12.03.3; 8.181.12.08.1,2,4)

Mapa do celów projektowych została wykonana bez ustalania obciążeń służebnościami gruntowymi ujawnionymi w KW.

Wykaz punktów geodezyjnych podlegających ochronie:
1039-na działce nr 168 (droga).
1038-na działce nr 532 (droga).

LEGENDA

PROJEKTOWANE:

▨ - nawierzchnia żwirowa gr. 25cm

— - krawędź jezdni drogi gminnej

168 - działki, na których zlokalizowana jest inwestycja

- · - - zakres terenu objętego wnioskiem o zgłoszenie robót budowlanych

zj. 0+116.0 - lokalizacja zjazdów

)—(- rura osłonowa dwudzielna AROT PS 110/6,3mm

ISTNIEJĄCE:

— - granice działek

Drogowskaz	M. Gwiazdowski, A. Sosnowski ul. Elewatorska 13/22, 15-620 Białystok tel. (085) 652 06 80, e-mail: drogowskaz-sc@o2.pl		
Stadium : **P.W.**	Nazwa rysunku: Plan sytuacyjny		Rysunek nr : 2.1
Skala : 1:1000	Obiekt: ***Remont odcinka drogi gminnej działki nr geod. 168, 134/1- Wygonowo- Piotrowo Krzywokoły w km 0+000- 2+480 "zadanie związane z usuwaniem skutków klęsk żywiołowych"***		Data : 03.2019
BRANŻA DROGOWA			
Projektant:		Współpraca:	
Imię i nazwisko nr upr.:	Podpis:	Imię i nazwisko nr upr.:	Podpis:
mgr inż. Marek Gwiazdowski Bł 46/02		mgr inż. Krzysztof Kulesza	